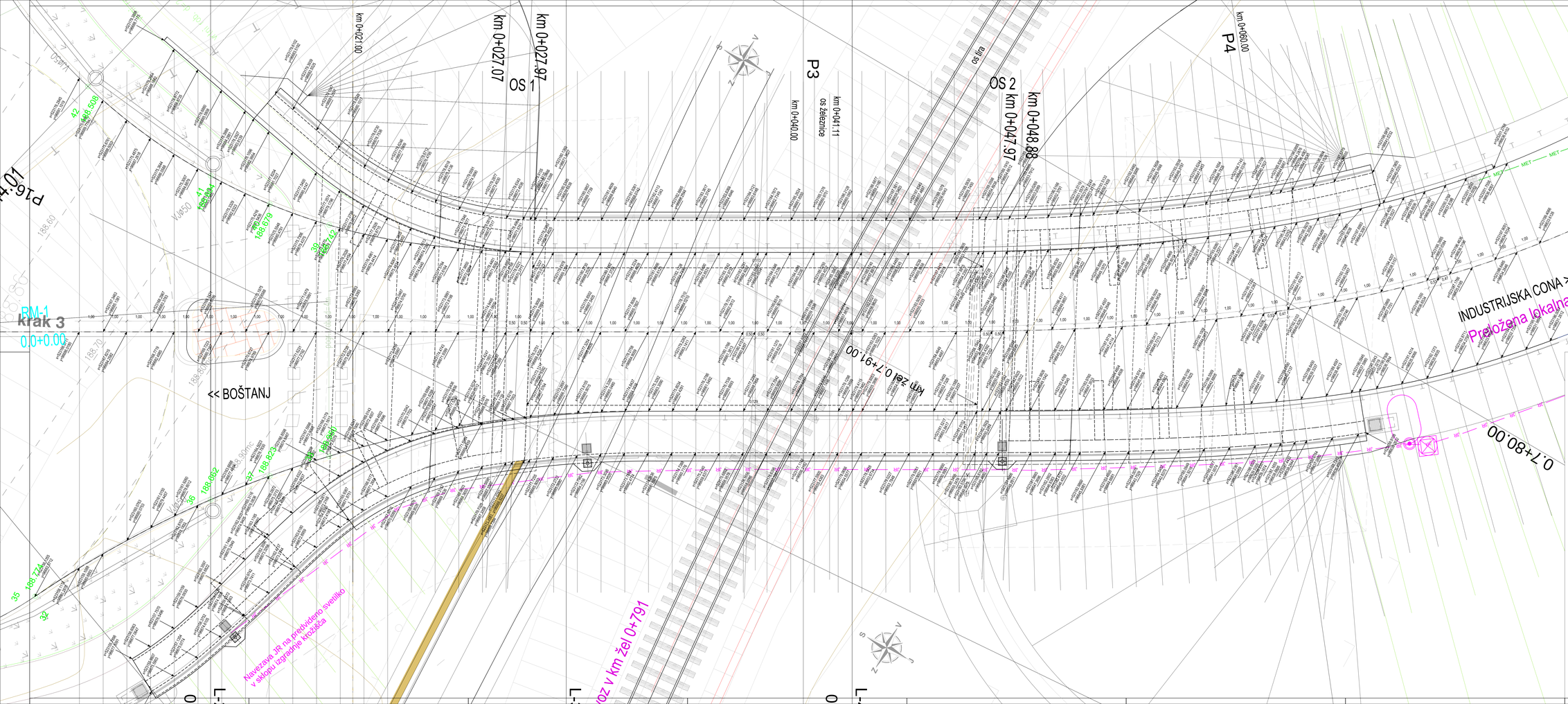


zakoličba-prekladne konstrukcije

| | | | |
|---|---|---|---|
| 02 | | | |
| 01 | | | |
| st. | sprememba | izda sprememba | datum | podpis |

investitor: Občina Sevnica, Glavni trg 33a, 8290 Sevnica

objekt: Komunalno opremljanje v PC Sevnica – Preložitev ceste LC373071 od km 0,0+21,0 do km 0,2+16,70 in ureditev dostopne ceste JP594281 ter izvennivojskega križanja z železniško progo št. 81 Sevnica–Trebnje v Sevnici

vodilni projektant: PNZ svetovanje projektiranje d.o.o.

načrt: Načrt s področja gradbeništva NADVOZ v km 0+761

projektant načrta: PNZ svetovanje projektiranje d.o.o.

naše: zakoličba-prekladne konstrukcije

| | | | | | |
|---|---|---|---|---|---|
| | | client: tl. 123 | podpis | | merilo: 1:50 |
| vodja projekta: Marko JELENC, univ. dipl. inž. grad. | | G-0123 | | vrsta projekta: PZI | tl. načrta: K.761 |
| pooblaščeni inž.: Erwin JEZOVŠEK univ.dipl.inž.grad. | | G-3891 | | tl. projekta: 18.761 | tl. naše: |
| zaslednjeno: M.ČOH | | | | datum: april 2021 | |
| tl. oblaka: | arhivska številka: | vrsta dokumentacije: 004.2160 | | tiska priloge: G.206.2 | ostna koda: |

pnz